

实验室登记备案操作指南

PC

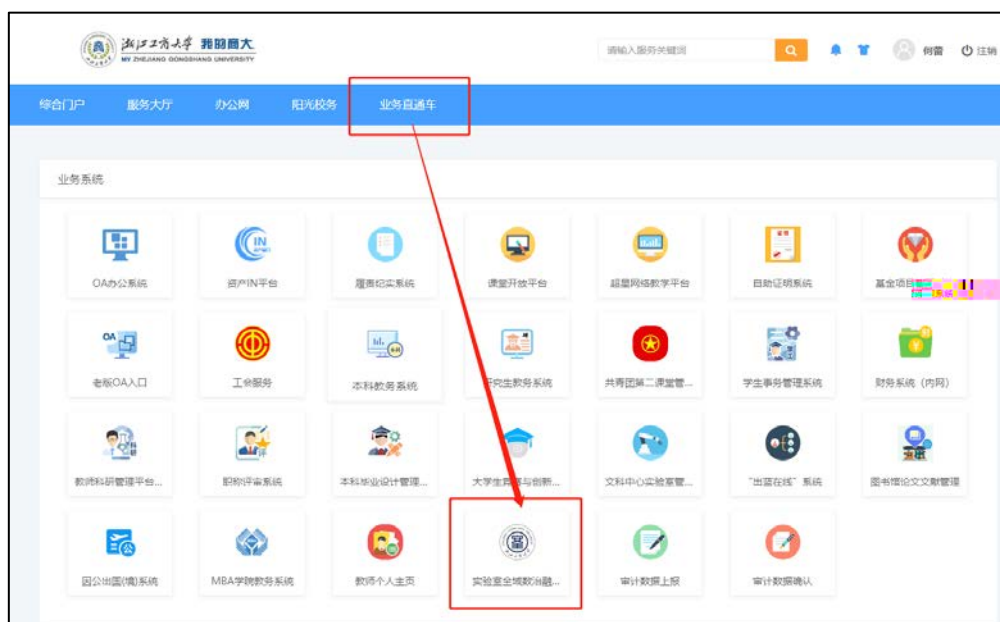

<https://lab.zjgsu.edu.cn/>

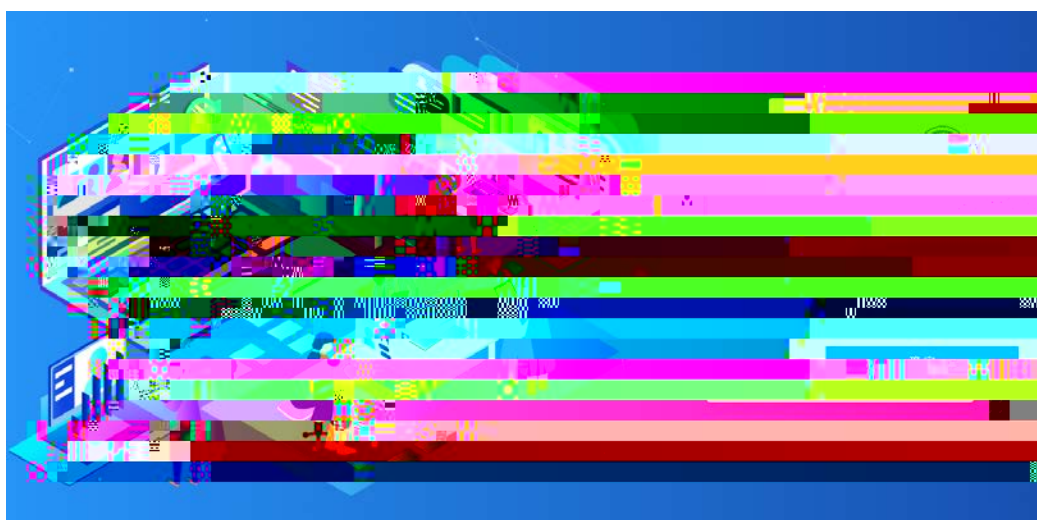

1.



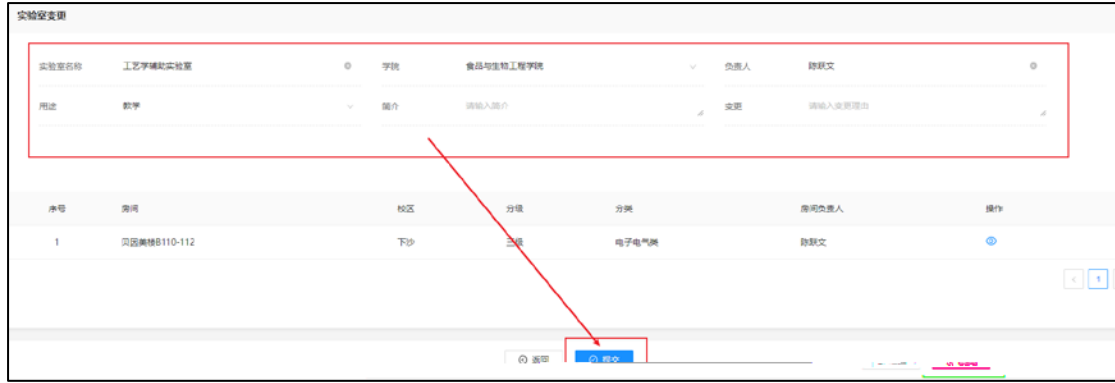

2. /

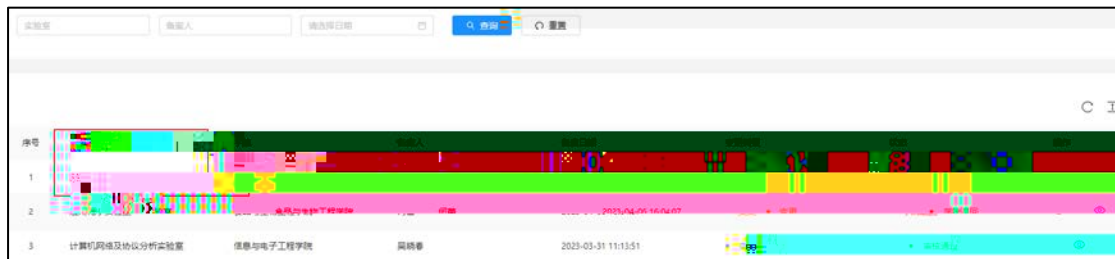

3.

1. /



实验室全域数治融合应用

主页 分级分类 安全检查 危化品管理 假期管理

主页 x 房间管理 C x

学院管理

实验室管理

房间管理

监控管理

智慧屏

校区 全部(470) 下沙(386) 教

学院 全部(470) 食品与生物工程 工程学院(132) 信息与电子工程学院(35) 计算机

分类 全部(470) 电子电气类(74) 33) 其他类(166) 生物医学类(35)

分级 全部(470) 一级(110) 二级(102) 三级(51) 四级(207)

风险预警 全部(470) 有(36) 无(434)

房间号 实验室 责任人 摄像头类型

序号	房间号	实验室	校区	分级	分类	责任人	温度(℃)	湿度(%)	AI	操作
1										
2	1号实验楼204	肠道味觉受体与营养感知实验室	食品与生物工程学院	教工路	二级	生物医学类	蔡磊	23.4		
3	1号实验楼205	微生物资源前期开发实验室	食品与生物工程学院	教工路	二级	生物医学类	蔡磊	22.5		





2.

1

6

2

变更

* 房间号: 1号实验楼200

* 实验室: 味觉受体细胞分离培养实验室

* 学院: 食品与生物工程学院

* 校区: 教工路

* 面积(m²): 10.00

* 房间责任人: 周珏

分类: 生物医学类

分级: 二级

简介: 请输入简介

危险源辨识	分类
第一、二类病原微生物及类似的新病原微生物	生物医学类
麻醉药品、精神药品	生物医学类
第三、四类病原微生物	生物医学类
与毒有害生物制剂	生物医学类
实验动物及尸体 (不涉及病原微生物)	生物医学类

E: 将危险源分为生物 (医学) 类、化学类、辐射类、机械类、电子 (电气) 类和其他类, 共6个类别;
若存在两个及以上类别的危险源, 须全部勾选。

危险源辨识:

危险源辨识	序号
<input type="checkbox"/>	1
<input type="checkbox"/>	2
<input type="checkbox"/>	3
<input type="checkbox"/>	4
<input type="checkbox"/>	5

1.根据实验室危险源的特征
2.请勾选出存在的危险源,

* 变更理由: 请输入变更理由

取消 提交

3.

/

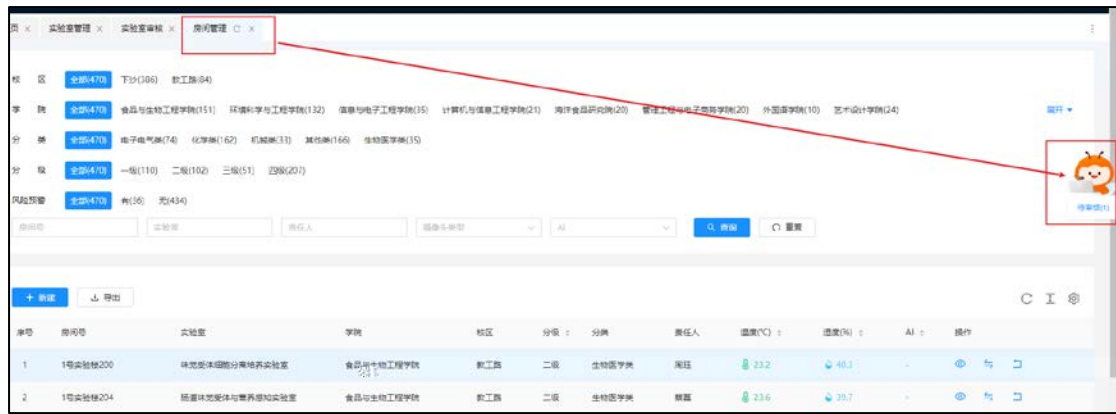

4.

5.

